NHO Mat og Drikke

Sirkulær og Bærekraftig - bærekraftsløftet for den grønne bionæringen

Samling 2 - Velkommen

Terje Sletnes
19. september 2023

NHO Mat og Drikke

Sirkulær og Bærekraftig - bærekraftsløftet for den grønne bionæringen

EUs Green Deal og Farm to Fork

An-Katrin Eikefjord

19. september 2023

Rød tråd i en fargerik vev?

- Politikk – globale avtaler, regionale strategier, nasjonale initiativ
- Operasjonalisere, regulering, «soft law»
- Rammebetingelser, hvordan påvirke?
- EU – EØS - implementering
- Hvordan finne fram, veiledning

1 UTRYDDE FATTIGDOM
2 UTRYDDE SULT
3 GOD HELSE
4 GOD UTDANNING
5 LIKESTILLING MELLOM KJØNNENE
6 RENT VANN OG GODE SANITÆRFORHOLD
7 REN ENERGI FOR ALLE
8 ANSTENDIG ARBEID OG ØKONOMISK VEKST
9 INNOVASJON OG INFRASTRUKTUR
10 MINDRE ULIKHET
11 BÆREKRAFTIGE BYER OG SAMFUNN
12 ANSVARLIG FORBRUK OG PRODUKSJON
13 STOPPE KLIMAENDRINGENE
14 LIV UNDER VANN
15 LIV PÅ LAND
16 FRED OG RETTFERDIGHET
17 SAMARBEID FOR Å NÅ MÅLENE
FNs BÆREKRAFTSMÅL

Six political priorities Commission 2020-2024

- **A European Green Deal**
- An economy that works for people
- A Europe fit for the digital age
- Protecting our European way of life
- A stronger Europe in the world
- A new push for European democracy

European Commission

- Hensyn/formål
  - Globale krav
    - Parisavtalen - klimamål
    - FNs bærekraftsmål
      - EU + MS + Isl/No ++
  - Sikre det indre marked (motvirke mange ulike nasjonale løsninger)
  - Sirkulær økonomi - sikre ressurstilgang

The European Green Deal

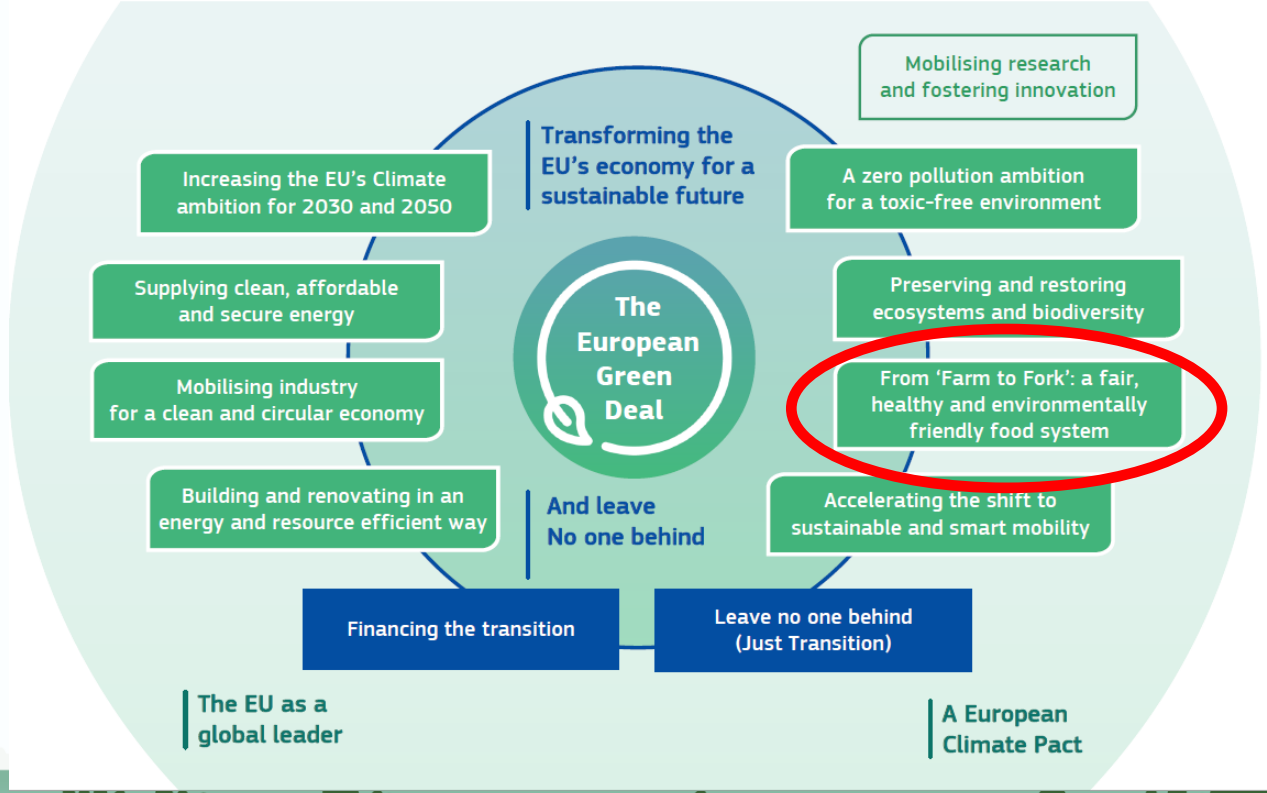

European Commission

Norwegian perspectives and contributions - A European Green Deal. **April 2021**

Designing a fair, healthy, and environmentally friendly food system

- Norway welcomes the **Farm to Fork Strategy** for a fair, healthy and environmentally friendly food system.
- Norway will continue as a constructive partner in the regulatory processes as regards EEA relevant legislative initiatives under the Farm to Fork Strategy.
- Any regulatory initiatives must be thoroughly and holistically assessed with regards to impacts on food systems, environmental impacts and overall societal objectives.
- Norway has recently launched an action plan on **sustainable food systems** in our foreign and development policy.
- Norway shares the commitment to halve **food loss and waste** by 2030.
- The Norwegian Government has signed a letter of intent with the agricultural organizations and will use this as a basis for **climate-related work in the agricultural** sector.
- To reach the goal of zero hunger by 2030, a fundamental change to our **food systems** is needed. Safe and healthy foods from the oceans provided by sustainable fisheries and aquaculture can play a key role here.
- Norway will join the EU in promoting a global transition to sustainable food systems.

Forslag til ny økodesignforordning

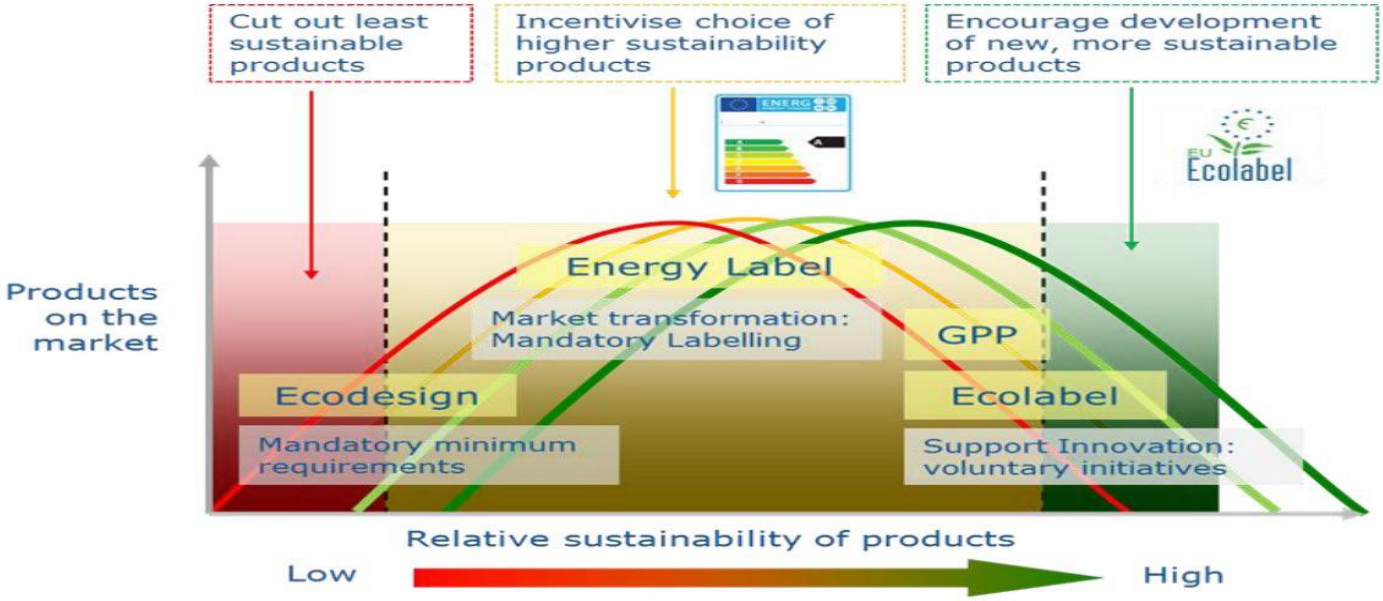

European Green Deal og Farm to Fork

- European Green Deal (EDG) dens delstrategier, herunder Farm to Fork (F2F), endrer forutsetningene for europeisk og norsk matindustri.
- EGD har en helhetlig tilnærming, som går på tvers av alle samfunns- og politikkområder, og som innlemmer klima- og miljøhensyn i all politikkutforming, og i gjennomføring og revisjon av nye og eksisterende regelverk.
- Delstrategien F2F vil i sin tur påvirke mat- og drikkenæringens konkurranseevne, bedriftenes konkurransekraft og omstillingsevne.

Food Loss & Waste Prevention
Sustainable Food Production
Farm to Fork
Sustainable Food Processing & Distribution
Sustainable food consumption

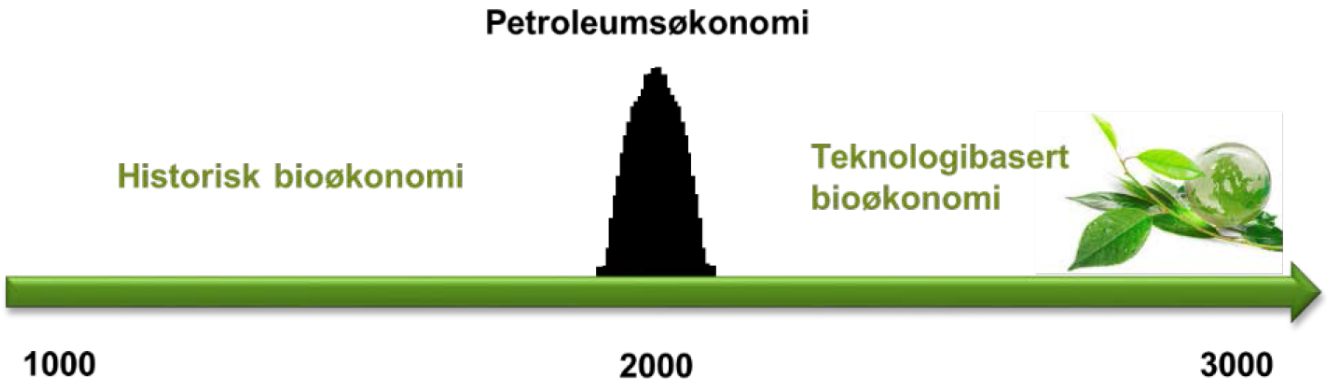
Petroleumsøkonomi
Historisk bioøkonomi
Teknologibasert bioøkonomi
1000
2000
3000

ACTIONS

- Proposal for a legislative framework for sustainable food systems
- Develop a contingency plan for ensuring food supply and food security

Ensure sustainable food production

- Adopt recommendations to each Member State addressing the nine specific objectives of the Common Agricultural Policy (CAP), before the draft CAP Strategic Plans are formally submitted
- Proposal for a revision of the Sustainable Use of Pesticides Directive to significantly reduce use and risk and dependency on pesticides and enhance Integrated Pest Management
- Revision of the relevant implementing Regulations under the Plant Protection Products framework to facilitate placing on the market of plant protection products containing biological active substances
- Proposal for a revision of the pesticides statistics Regulation to overcome data gaps and reinforce evidence-based policy making
- Evaluation and revision of the existing animal welfare legislation, including on animal transport and slaughter of animals
- Proposal for a revision of the feed additives Regulation to reduce the environmental impact of livestock farming
- Proposal for a revision of the Farm Accountancy Data Network Regulation to transform it into a Farm Sustainability Data Network with a view to contribute to a wide uptake of sustainable farming practices
- Clarification of the scope of competition rules in the TFEU with regard to sustainability in collective actions.
- Legislative initiatives to enhance cooperation of primary producers to support their position in the food chain and non-legislative initiatives to improve transparency
- EU carbon farming initiative

Stimulate sustainable food processing, wholesale, retail, hospitality and food services' practices

- Initiative to improve the corporate governance framework, including a requirement for the food industry to integrate sustainability into corporate strategies
- Develop an EU code and monitoring framework for responsible business and marketing conduct in the food supply chain
- Launch initiatives to stimulate reformulation of processed food, including the setting of maximum levels for certain nutrients
- Set nutrient profiles to restrict promotion of food high in salt, sugars and/or fat
- Proposal for a revision of EU legislation on Food Contact Materials to improve food safety, ensure citizens' health and reduce the environmental footprint of the sector
- Proposal for a revision of EU marketing standards for agricultural, fishery and aquaculture products to ensure the uptake and supply of sustainable products
- Enhance coordination to enforce single market rules and tackle Food Fraud, including by considering a reinforced use of OLAF's investigative capacities

Promote sustainable food consumption, facilitating the shift towards healthy, sustainable diets

- Proposal for a harmonised mandatory front-of-pack nutrition labelling to enable consumers to make health conscious food choices
- Proposal to require origin indication for certain products
- Determine the best modalities for setting minimum mandatory criteria for sustainable food procurement to promote healthy and sustainable diets, including organic products, in schools and public institutions
- Proposal for a sustainable food labelling framework to empower consumers to make sustainable food choices
- Review of the EU promotion programme for agricultural and food products with a view to enhancing its contribution to sustainable production and consumption
- Review of the EU school scheme legal framework with a view to refocus the scheme on healthy and sustainable food

NHO Mat og Drikke

Reduce food loss and waste

- Proposal for EU-level targets for food waste reduction
- Proposal for a revision of EU rules on date marking (‘use by’ and ‘best before’ dates)

F2F tallfester flere ambisiøse mål som EU skal nå innen 2030, bl.a.:

- Skal 25% av jordarealet drives økologisk.
- Redusere bruken av plantevernmidler med 50%.
- Redusere gjødselbruken med minst 20%.
- Redusere salget av antimikrobielle midler (antibiotika) til bruk til dyr og akvakultur med 50%.
- Redusere matsvinn med 50%.
- Redusere tap av næringsstoffer fra dyrket mark, eks. gjennom avrenning fra jordbruket, med minst 50%
- Bærekraftsmerking på mat- og drikkeprodukter.
- Investere 10 milliarder euro i forskning og innovasjon knyttet til måloppnåelse i punktene ovenfor.

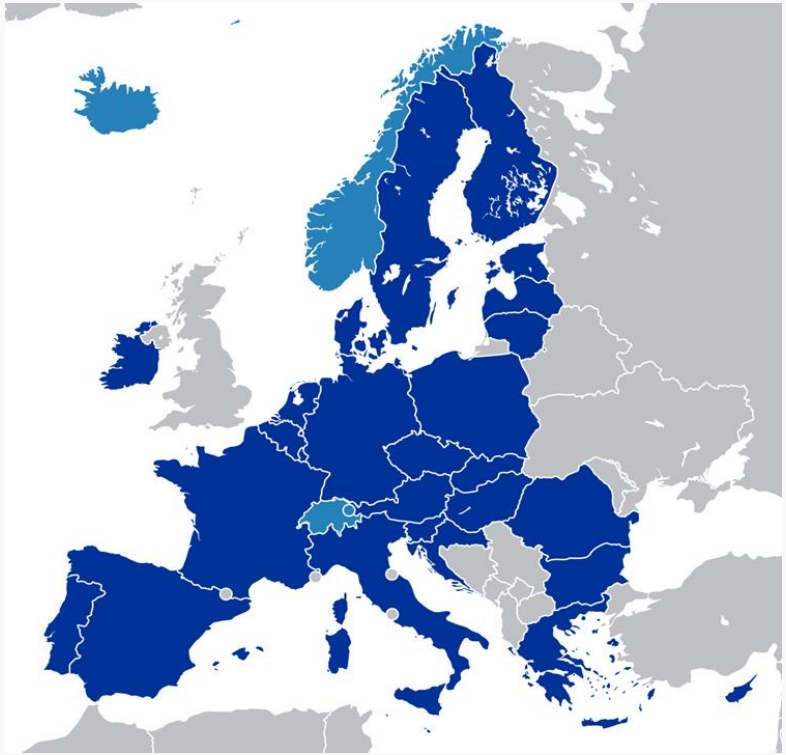

EFTA kommentar til F2F, Mars, 2021

5 departementer

LMD, HOD, NFD, KLD, UD

EUROPEAN ECONOMIC AREA

STANDING COMMITTEE
OF THE EFTA STATES

Ref. 20-2456

3 March 2021

SUBCOMMITTEE I ON THE FREE MOVEMENT OF GOODS

EEA EFTA COMMENT

on the Farm to Fork Strategy
for a fair, healthy and environmentally-friendly food system (COM(2020) 381)

1. EXECUTIVE SUMMARY

1. The EEA EFTA States welcome the European Commission Communication "A Farm to Fork (F2F) Strategy for a fair, healthy and environmentally-friendly food system" and acknowledge that the Strategy is at the heart of the European Green Deal.

2. The EEA EFTA States remain dedicated to continuing as constructive partners in the regulatory processes as regards EEA-relevant legislative initiatives under the Farm to Fork Strategy. They emphasise that any regulatory initiatives must be thoroughly and holistically assessed with regard to impacts on food systems, environmental impacts, and overall societal objectives.

Noen av innspillene i EFTA-kommentaren

- Overordnet støtte til arbeidet med et bærekraftig matsystem
- Landbruks- og fiskeripolitikken ligger utenfor EØS-avtalen
- Viktige områder for Norge
  - Dyrevelferd, plantevernmidler, antibiotikaresistens, matsvinn, etc.
- Alle initiativer må baseres på konsekvensvurderinger
- Vektlagt ernæringsprofiler, merking og reduksjon av fett, sukker, salt
- Forskning og innovasjon er sentralt for bærekraftige matsystem
- Norge vil støtte EU i å fremme bærekraftige matsystemer i internasjonale standarder og multilaterale organisasjoner.

Utfordringene som ligger til grunn for F2F-strategien, er i stor grad felles mellom Norge og EU.

- Et bærekraftig landbruk er et hovedmål i vår nasjonale landbrukspolitikk og følges opp gjennom hele verdikjeden,
- En rekke meldinger og strategier gir føringer;
  - Klimameldingen
  - Bærekraftsmeldingen
  - Jordbruksoppgjøret
  - Klimaavtalen mellom jordbruket og staten
  - Bransjeavtalen om matsvinn
  - Sirkulærøkonomi-strategi
  - Bioøkonomistrategi

Brev fra HOD til DG SANTE, 2021 mars

Gir støtte til;

- Front-of-pack ernæringsmerking
- Opprinnelsesmerking
- Revidering av datomerking
- Ernæringsmerking alkohol

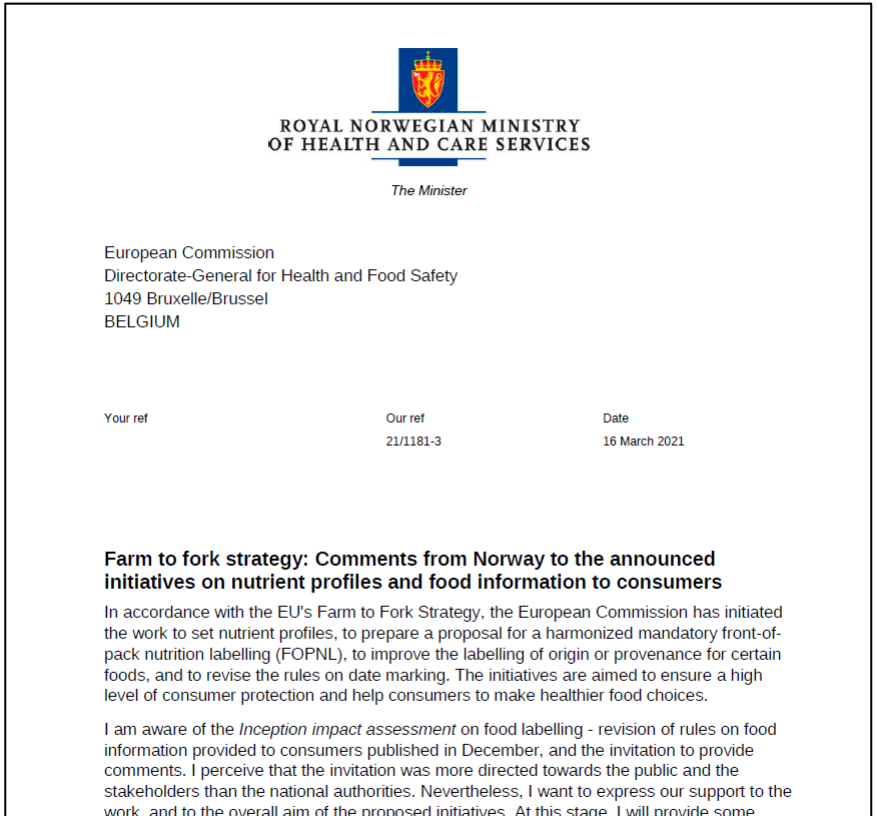

ROYAL NORWEGIAN MINISTRY
OF HEALTH AND CARE SERVICES

The Minister

European Commission
Directorate-General for Health and Food Safety
1049 Bruxelle/Brussel
BELGIUM

Your ref	Our ref	Date
	21/1181-3	16 March 2021

Farm to fork strategy: Comments from Norway to the announced initiatives on nutrient profiles and food information to consumers

In accordance with the EU's Farm to Fork Strategy, the European Commission has initiated the work to set nutrient profiles, to prepare a proposal for a harmonized mandatory front-of-pack nutrition labelling (FOPNL), to improve the labelling of origin or provenance for certain foods, and to revise the rules on date marking. The initiatives are aimed to ensure a high level of consumer protection and help consumers to make healthier food choices.

I am aware of the *Inception impact assessment* on food labelling - revision of rules on food information provided to consumers published in December, and the invitation to provide comments. I perceive that the invitation was more directed towards the public and the stakeholders than the national authorities. Nevertheless, I want to express our support to the

Tre relevante utredninger

1. United States Department of Agriculture (USDA)
2. University og Wageningen
3. Joint Research Centre (JRC), the European Commission's science and knowledge service

Disse tre rapportene er alene ikke nok til å gi et fullstendig bilde av de økonomiske, industrielle og politiske implikasjonene av Farm to Fork.

De er i metode, beskrivelse og tilnærming klare på at gjennomføring F2F slik den står nå vil føre til redusert produksjon i Europa og økt behov for importerte matvarer.

GMO

FAO – GMO regulation index

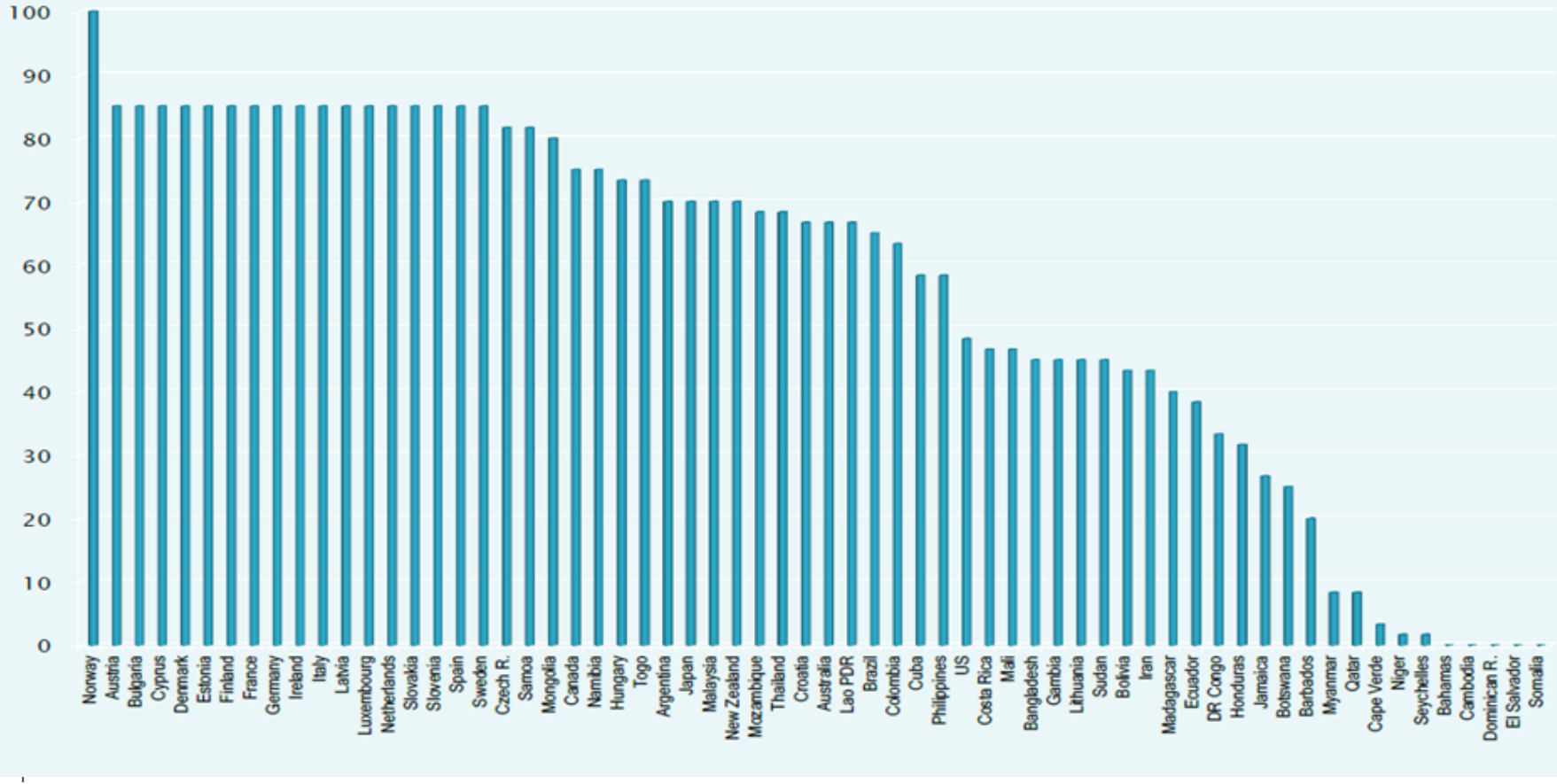

Sjømat Norge ønsker tilgang til GMO-fôr

- Brev til NFD og LMD i juni og oktober i år 2022
- Krigen i Ukraina, tilgang til GMO-fri, import fra Russland og pris-premium
- Regelverket for GMO-mat og fôr har ligget i venterommet for innlemmelse i EØS-avtalen på 20. året
- EU har godkjent ca. 88 GMO til mat og fôr, og brukes i mesteparten av dyrefôret i EU
- Ingen GMO godkjent til mat og fôr i Norge, men første søknad kan er kommet på omega-3 rik olje fra raps til fiskefôr

- Godkjenning jf. søknad gitt i 2023

EU og GMO

- EU-kommisjonen har lagt fram forslag til ny regulering av planter oppnådd gjennom bruk av visse genredigeringsteknikker. Dette som ett av tiltakene under Farm to Forkstrategien.

- Policy approaches
  - Risk assessment and approval
  - Sustainability
  - Traceability
  - Information

Sak 12/2023

NOU 2023: 18
Genteknologi i en bærekraftig fremtid.

- Bakgrunn: Genteknologloven 1993, Genteknologi er i rask utvikling, EU-dom og definisjonen av GMO, global utvikling og handel, bærekraft

- 13. november 2020 – 6. juni 2023:

Genteknologiutvalget ble satt ned av Kongen i statsråd. Genteknologiutvalget la fram sin utredning (NOU) for Klima- og miljøminister Espen Bart Eide.

- Om utredningen
  - Omfattende: 561 sider, 14, kap. inkl. lovutkast m/merknader
  - Oppdatere kunnskapsgrunnlaget
  - Vurdere lovverket
  - Flertall – Mindretall, 7/4
  - Enige om en del, men ulikt syn på risiko og dermed ulike veivalg for godkjenning, dokumentasjon, sporing, merking, forvaltning mv.

- Videre prosess: høring, NHO – innspill, utvalgsarbeid

NHO MD – posisjon GMO (2018)

1. Dagens regelverk for genmodifisering er ikke tilstrekkelig fleksibel og tilpasset den nye utviklingen og kunnskapen som genereres på området og trenger fornyelse.
2. Fremtidens lov må ivareta innovasjonspotensial og konkurransekraft i mat- og drikkenæringen nasjonalt og internasjonalt samtidig som det tas nødvendige forsiktighetshensyn.
3. Regelverket i Norge må harmoniseres med EU. Det må være enkelt å forstå og gi enhetlige vilkår for krav til godkjenning og merking. Prosessene for vurdering og godkjenning forutsettes å være raske og effektive.
4. Forbrukerens behov for å kunne ta informerte valg må ivaretas samtidig som kravene type og omfang av merkingen legges på et nivå slik at informasjonsmengden på pakningen ikke blir for stor og uoversiktlig.
5. Det er stort behov for forskningsbasert kunnskap og formidling om moderne genteknologi, herunder oppbygging av norske kompetansemiljøer samt folkeopplysningstiltak fra myndighetene.

29

Nytt rammeverk for bærekraftig matsystem

Elements of the legislative framework for a Union sustainable food system

NHO Mat og Drikke

Common definitions (*sustainable food system, sustainable diets, food environment*…)

General principles and objectives

Push measures to eliminate the most unsustainable operations

Pull measures to incentivise uptake of higher sustainability standards

Monitoring/ Enforcement

Governance provisions

Push and pull measures to be analysed in the IA

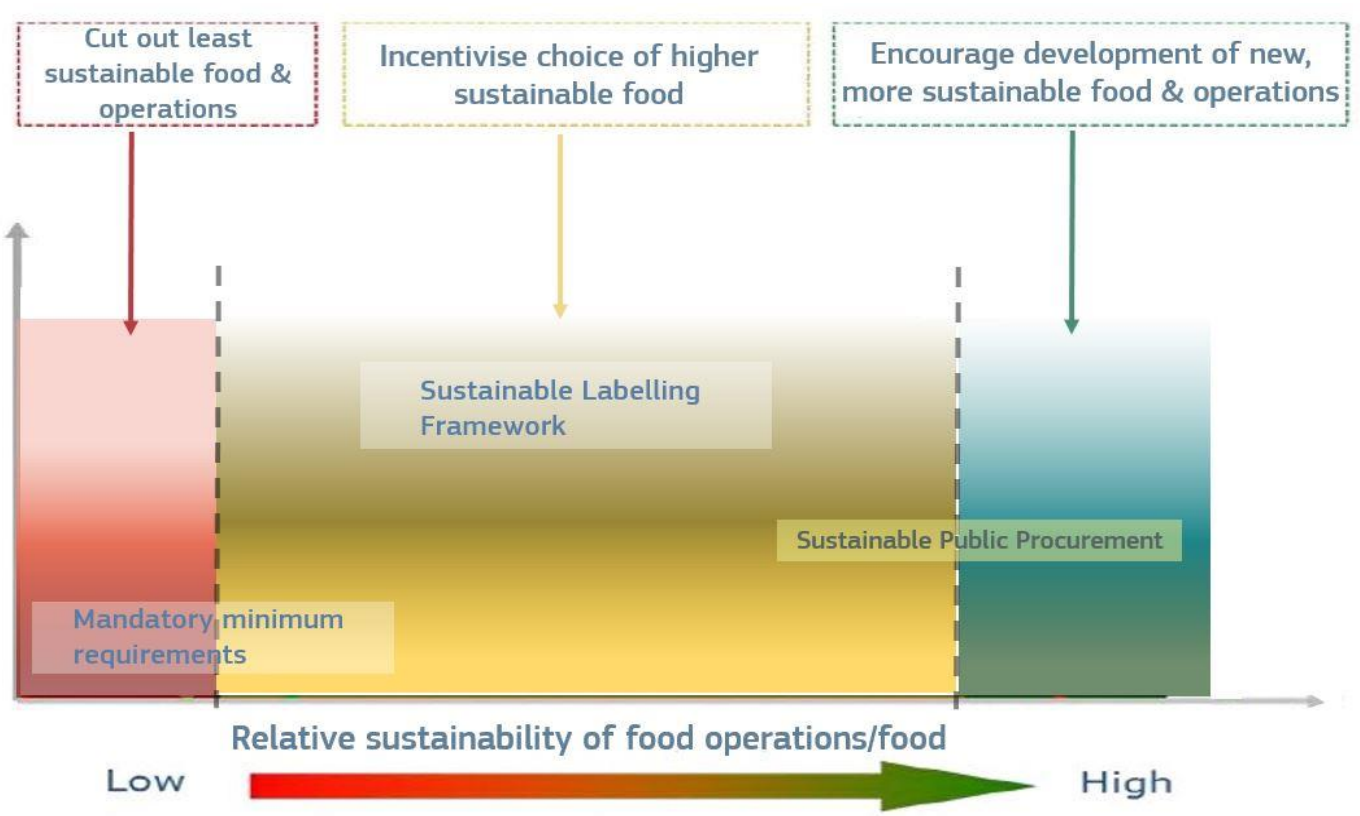

NHO Mat og Drikke

Bærekraftsmerking (push-tiltak 2)

Option 0	Option 1	Regulatory options		
		Option 2	Option 3	Option 4
			New EU framework for sustainability labelling	
Do nothing	Voluntary	Reinforcing existing legislation	Optional EU sustainability label	Mandatory EU sustainability label
Currently applicable EU food labelling legislation remains in force. Upcoming vertical sustainability dimension/component specific labelling initiatives (e.g. front-of-pack nutrition labelling (nutrition), "green claims" (environment)) are adopted and implemented.	Voluntary approaches that go beyond legal requirements are developed by the Commission such as guidelines, and/or private commitments are incentivised such as memorandums of understanding or codes of conduct.	Sustainability labelling provisions related to more than one sustainability dimension (e.g. environmental + social sustainability) are developed in sector specific legislation.	**1/ Development of an EU general framework** for sustainability-related food information to consumers applicable to all foods (scope, definitions, objectives and principles/general rules), and **2/ Development of a voluntary harmonised EU sustainability label** for EU and imported food products: • **Sub-option 3a:** voluntary label applicable only to food products of higher sustainability performance • **Sub-option 3b:** voluntary label applicable to all food products	**1/ Development of an EU general framework** for sustainability-related food information to consumers applicable to all foods (scope, definitions, objectives and principles/general rules, and **2/ Development of a mandatory harmonised EU sustainability label** on EU and/or imported food products • **Sub-option 4a**: label mandatory for all EU food products and voluntary for imported food products • **Sub-option 4b:** mandatory label for all EU and imported food products

NHO Mat og Drikke

Bærekraftige offentlige anskaffelser av mat (push-tiltak 3)

Option 0	Option 1	Regulatory options	
		Option 2	Option 3
Do nothing	Voluntary	General provisions and requirements aiming to raise awareness and improve skills and knowledge of SPP, capacity building and support authorities in using public procurement strategically	Mandatory general and specific requirements
Maintain the baseline, implementation of the Directive 2014/24/EU on public procurement, and the use of the current Commission guidance documents: • EU Green Public Procurement (GPP) criteria for food, catering services and vending machines • Buying Social – a guide to taking account of social considerations in public procurement	Extend current guidance on Green Public Procurement (GPP) to cover the three dimensions of sustainability, and in particular healthy diets. No legislative action foreseen	• Extend the European Commission e-competence centre with tools and information to help public buyers with sustainable public food procurement • Establish an EU network of food procurement professionals; • Create centralized MS focal points • Require MS to set up national actions plans	• Introduction of a general mandatory requirement of procuring sustainably with a clear reference to the environmental, social-health and economic dimension of sustainability of food products and some related operations; • Empowerment to the Commission to adopt delegated/implementing acts to specify SPP criteria • Providing for the setting of national minimum (mandatory) targets with timelines as part of national actions plans.

Prinsipper

EU-KOM:

- Proportionality principle – TEU
- Transparency principle – GFL
- Protection of consumers interests – GFL
- Precautionary principle – GFL
- Do no significant harm/prevention principle
- (Principle of integration)
- (Polluter-pays principle)
- (Social principles)

FDE:

- Better regulation – principle for FSFS
- Precautionary principle: To be assessed
- Polluter-pays principle: To farfetched
- Evidence-based decision making
- Shared responsibilities/accountability

Nytt rammeverk for bærekraftig matsystem

- Nytt harmonisert regelverk etter mønster av Food Law (forordning nr. 172/2002)?!
- Bærekraft som det førende prinsipp – sml. Food Law art. 14 *«Et næringsmiddel skal ikke omsettes dersom det ikke er trygt»*
- Virkeområde og definisjoner – produksjon, innkjøpsbeslutninger og forbruksmønstre
- Opprettelse av eget kunnskapsorgan ala EFSA?
- Grunnlag for utvikling av mer spesifikke krav i egne forordninger? Bærekraftsmerking tas inn som en del av det harmoniserte rammeverket?
- Konkret forslag innen 2023, intense forberedelser i 2022, herunder div. høringer og konsultasjoner
- Hvordan speile dette i Norge?
  - Sektorovergripende, innenfor/utenfor EØS

Nytt rammeverk for bærekraftig matsystem

- EU-kommisjonen framhever at dette som nå kommer er et *rammeverk,* og enkelhet (simplicity) vektlegges
- Rammeverket vil få betydning for all ny regulering innen matområdet og gir grunnlag for delegated acts (KOM), men også Co-Decisions (Rådet og EP)
- Navn på ny forordning: Sustainable Food Law (SLF)
- Definisjoner: Alle i gjeldende General Food Law (GFL) vil gjelde, kun nye i SFL
- Prinsipper: -
- Push-measures: skrotes, det blir ingen forbud mot produkter, prosesser eller f.eks. maksnivåer for visse næringsstoffer ol i rammeverket
- Pull-measures:
  - Labelling: Gjeldende påstandsregelverk vil gjelde mht helse, Green Claims vil gjelde mht miljø, SLF vil kun fylle gapet mht sosial og finansiell bærekraft – uklart hva dette innebærer
    - Rammeverket vil kun ta stilling til om merking skal være frivillig eller obligatorisk. Nærmere om merkekrav vil komme i senere regulering
  - Public procurement: -
  - Food environment får større betydning, myndighetene i MS skal legge til rette for gode forbrukervalg, f.eks. skatter, informasjon, utdannelse, nudging, lokalisering av virksomhet f.eks. forbud mot fastfoodrestauranter i nærheten av skoler mv
- Governance: mulig krav om nasjonale planer, ev. med krav om innsendelse og godkjenning av EU-kommisjonen ala noe tilsvarende som i EUs landbrukspolitikk, se og smh med food environment ovenfor

Norske politikk, initiativ

- Hurdalsplattformen
- Folkehelsemeldingen
- Stortingsvedtak
- Interessentgrupper
  - Markedsføring
  - Energidrikk
  - Matsvinn

Hurdalsplattformen

- Leggje fram og gjennomføre ein opptrappingsplan for trygg matproduksjon på norske ressursar
- Innføre strengare krav til merking av matvarer både når det gjeld opphavsland og produksjonsmetodar, for eksempel bruk av antibiotika
- Sikre at norsk jordbruk har verdsleiande dyrevelferd
- Opprettholde forbodet mot førebyggjande bruk av antibiotika og vekstfremmande middel i dyrefôr
- Redusere matsvinnet, blant anna ved å utarbeide ein matkastelov
- Styrke landbruksforskninga

NHO Mat og Drikke

Meld. St. 15 (2022–2023) Folkehelsemeldinga — Nasjonal strategi for utjamning av sosiale helseforskjellar

Folkehelsemeldinga – Nasjonal strategi for utjamning av sosiale helseforskjellar (1)

- Regjeringen 31. mars 2023 - Meld. St. 15 (2022–2023) Folkehelsemeldinga — Nasjonal strategi for utjamning av sosiale helseforskjellar
  - seks hovedsatsningsområder hvorav forebygging av ikke-smittsomme sjukdommer er ett
    - Kap. 3 pkt. 4.3 kosthold
      - vurdere tiltak for å verne barn betre mot marknadsføring av usunn mat og drikke
      - sjå nærare på aldersgrense og andre moglege verkemiddel for å avgrense bruken av energidrikkar blant barn og unge
- Stortinget, Helse- og omsorgskomiteen 23. mai 2023 – Innst. 398 S (2022–2023)
  - Merknader, flertall/mindretall – se vurderinger og begrunnelser
  - Tilrådning til Stortinget om å fatte følgende tiltak, se pkt. 4, herunder
    - Stortinget ber regjeringen i inneværende år forskriftsfeste et forbud mot markedsføring av usunn mat og drikke rettet mot barn og unge under 18 år
    - Stortinget ber regjeringen fremme forslag om å innføre 16-års aldersgrense for kjøp og salg av energidrikker
- Stortinget, plenum 2. juni 2023
- Saken tilbake til Regjeringen v/ Helse – og omsorgsdepartementet for iverksettelse

Folkehelsemeldinga – Nasjonal strategi for utjamning av sosiale helseforskjellar (2)

Regjeringen og departementenes oppfølging:

- Brev 6. juni 2023 til Matbransjns faglige utvalg (MFU)
  - «Arbeidet med å utrede tiltak for å beskytte barn bedre mot markedsføring»
- Helse – og omsorgsdepartementet
  - og Barne - og Familiedepartementet
- Startet arbeidet med å oppdatere kunnskapsgrunnlaget på området
- Ønsker svar fra MFU mht følgende 4 punkter:
  - Eventuelle planer om eller iverksatte endringer i MFU-ordningen
  - Erfaringer fra MFU-ordningen
  - Forholdet til markedsføringsloven
  - Innspill til tematikken markedsføring av usunn mat og drikke overfor barn

Matsvinn - Matvett

- Matvett er mat- og serveringsbransjens selskap for å forebygge og redusere matsvinn og samarbeider på vegne av bransjen med myndigheter og forskningsmiljøer.

- Selskapet eies av NHO Mat og Drikke, Dagligvare Leverandørenes forening (DLF), Dagligvarehandelens miljøforum, NHO Reiseliv og Virke. Målet med arbeidet er å gjøre det enklere for alle aktørene i bransjen å kaste mindre mat i tillegg til å bedre lønnsomheten for bedriftene, omdømmet til bransjen og for samfunnet vi lever i. For å oppnå dette er det viktig å utvikle gode verktøy og tiltak samt stimulere til samarbeid og heve det generelle kunnskapsnivået hos forbrukerne.

EU: Food Losses and Food Waste - reduksjonsmål

Matkastelov

Styringsverktøy - regulering - krav om hjemmel

Utgangspunkt: Alt som ikke er forbudt er tillatt, og alt som ikke er påbud er man fritatt for

Forbud • *Forbudt* • *Ikke tillatt* • *Må ikke* • *Skal ikke*	Tillatelser • *Søknadsordning, krav til dokumentasjon* • *Kan allikevel/unntak, på nærmere angitte vilkår* • *Dispensasjon, som en sikkerhetsventil*
Påbud • *Påbudt* • *Skal* • *Må*	Fritagelser • *Søknadsordning, krav til dokumentasjon* • *Må ikke allikevel/unntak, på nærmere angitte vilkår* • *Dispensasjon, som en sikkerhetsventil*

Definisjoner

Kompetansebestemmelser/myndighetsbestemmelser/delegasjon - organisering

Lovgivningsprosess og myndighet

- KOM
- Rådet og EU-parlamentet

NHO Mat og Drikke

Norge

- Stortinget
- Departementene
- Direktorat
- Forvaltningslov, utredningsinstruks, NOU, høringer

EU

- EU-kommisjonen
- Rådet og EU-parlamentet
- Byråer etc, arbeids-og ekspertgrupper, «Have your say»

Direktiver
Forordninger

Deltakelse i EUs arbeid
Innlemmelse av EU-rettsakter i EØS-avtalen
Gjennomføring i norsk rett

EFTA og EØS

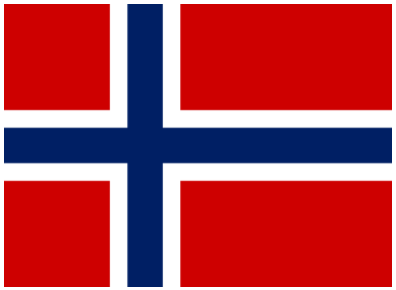

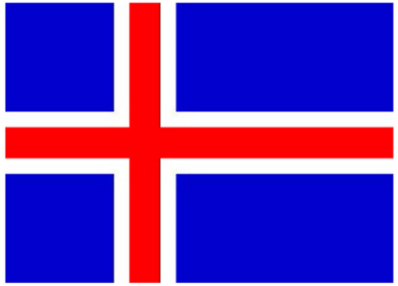

	ACTIONS	Indicative time-table	EØS-relevans
1	Proposal for a legislative framework for sustainable food systems	2023	Utenfor? Må avklares
	Ensure sustainable food production		
4	-Proposal for a revision of the Sustainable Use of Pesticides Directive to significantly reduce use and risk and dependency on pesticides and enhance Integrated Pest Management	Q1 2022	EØS-relevant
5	-Revision of the relevant implementing Regulations under the Plant Protection Products framework to facilitate placing on the market of plant protection products containing biological active substances	Q4 2021	EØS-relevant
6	-Proposal for a revision of the pesticides statistics Regulation to overcome data gaps and reinforce evidence-based policy making	2023	EØS-relevant
7	-Evaluation and revision of the existing animal welfare legislation, including on animal transport and slaughter of animals	Q4 2023	EØS-relevant
8	-Proposal for a revision of the feed additives Regulation to reduce the environmental impact of livestock farming	Q4 2021	EØS-relevant

	Stimulate sustainable food processing, wholesale, retail, hospitality and food services' practices		
15	-Launch initiatives to stimulate reformulation of processed food, including the setting of maximum levels for certain nutrients	Q4 2021	EØS-relevant
16	-Set nutrient profiles to restrict promotion of food high in salt, sugars and/or fat	Q4 2022	EØS-relevant
17	-Proposal for a revision of EU legislation on Food Contact Materials to improve food safety, ensure citizens' health and reduce the environmental footprint of the sector	Q4 2022	EØS-relevant
	Promote sustainable food consumption, facilitating the shift towards healthy, sustainable diets		
20	-Proposal for a harmonised mandatory front-of-pack nutrition labelling to enable consumers to make health conscious food choices	Q4 2022	EØS-relevant
21	-Proposal to require origin indication for certain products	Q4 2022	Avhengig av hvor det hjemles
23	-Proposal for a sustainable food labelling framework to empower consumers to make sustainable food choices	2024	Merking av mat er EØS-relevant
	Reduce food loss and waste		
26	-Proposal for EU-level targets for food waste reduction	2023	EØS-relevant
27	-Proposal for a revision of EU rules on date marking ('use by' and 'best before' dates)	Q4 2022	EØS-relevant

Innlemmelse i EØS-avtalen

A. The EEA EFTA States contribute to EU decision shaping

- Participation in EU expert groups and committees
- Early assessment and EEA EFTA Comments

B. The EEA EFTA States agree on a draft decision to incorporate an act

- Experts assess the act
- National procedures in the EEA EFTA States
- Agreement on a draft Decision

C. The EU reviews and approves the draft Decision

- The European Commission
- The Council of the EU

D. The EEA Joint Committee adopts the Decision

- List of acts ready to be incorporated
- Adoption of the Decision

E. Entry into force of the Joint Committee Decision

- Fulfilment of constitutional requirements
- The EEA EFTA States are obliged to implement incorporated acts

52

Hvordan finne fram, veiledning

Lovdata

Europalov

Matdepartementene og
Mattilsynet

Klima – og miljødepartementet
og Miljødirektoratet

Barne- og
familiedepartementet og
Forbrukertilsynet